



Configuração de Software ZSRest

Para realizar a configuração do Software ZSRest necessita de aceder ao backoffice.

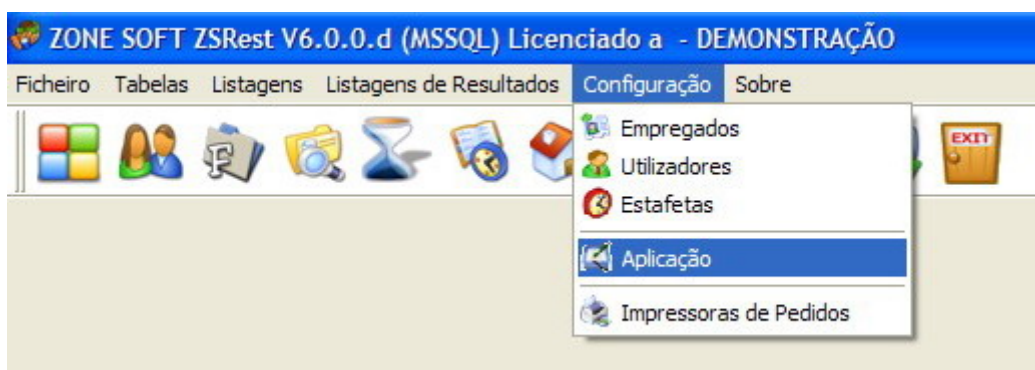

Fig. 1

No backoffice necessita de aceder ao menu **Configuração**, seguidamente clicar em **Aplicação** (Fig. 1).

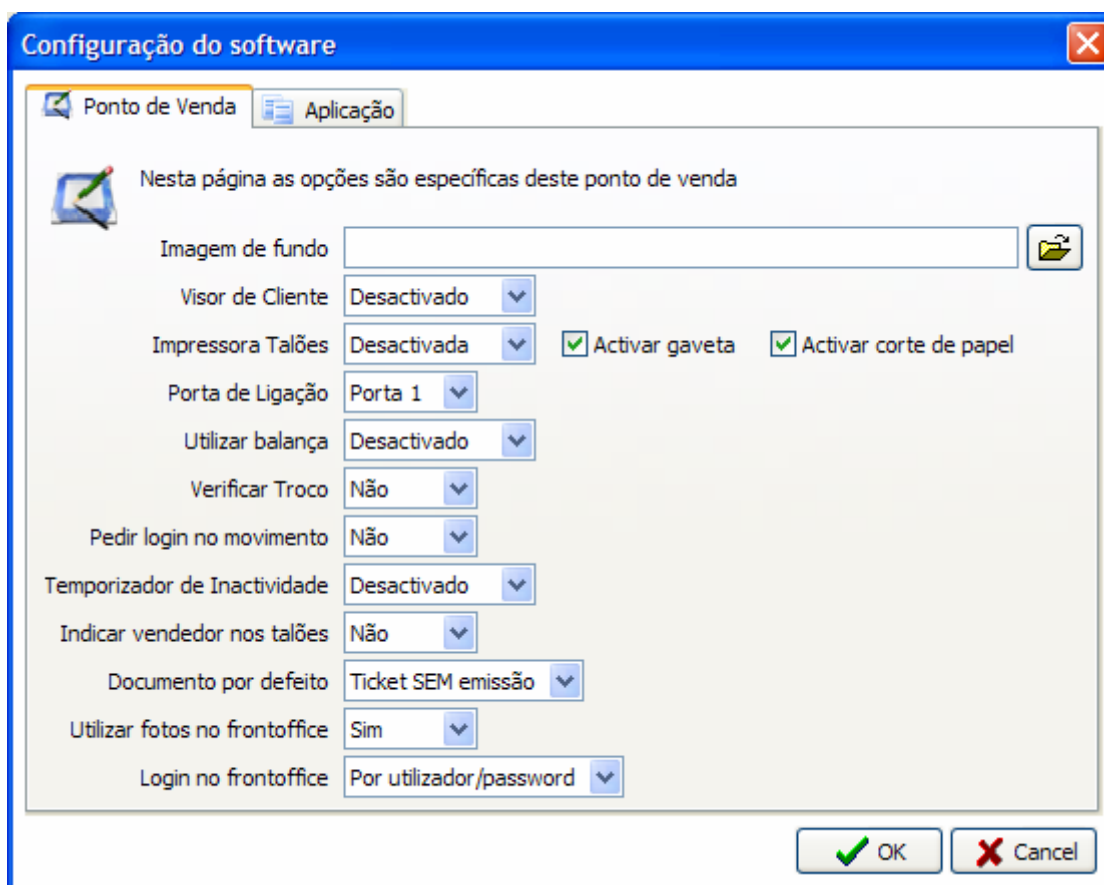

Fig. 2

Após ter clicado na opção configuração, o utilizador pode visualizar as diferentes opções de funcionamento com o Software.

Imagem de Fundo – Ao escolher uma imagem de fundo, esta será visualizada no Ponto de Venda como fundo. Esta opção acontece quando a resolução está em 1024x768. O Ponto de Venda foi optimizado para trabalhar em 800x600, não sendo neste caso visível esta funcionalidade.

Visor de Cliente – Opção de configuração para visores externos de indicação de conta para cliente. Estes visores terão de ser porta série (Com). Após a instalação física do visor, nesta opção terá de indicar qual a porta (com) a que o visor está ligado.

Impressora Talões – Nesta opção o utilizador terá de definir o tipo de impressora de talões a ser usada.

Porta de Ligação – Ao escolher o tipo de impressora de talões a ser usada, neste ponto é necessário configurar a porta de impressora. Se por exemplo a impressora for do tipo paralelo e estiver ligada na lpt1, então neste opção basta indicar a **porta 1**. Se a impressora for série, é necessário indicar em que porta de se encontra fisicamente instalada.

Utilizar balança – Opção de configuração de balança. As balanças terão de ser série (com). Ao ligar a balança fisicamente à uma porta COM disponível, nesta opção basta indicar a porta a que se encontra instala a mesma.

Verificar Troco – Opção que activa a verificação de trocos, quando o pagamento é realizada em dinheiro no Ponto de Venda.

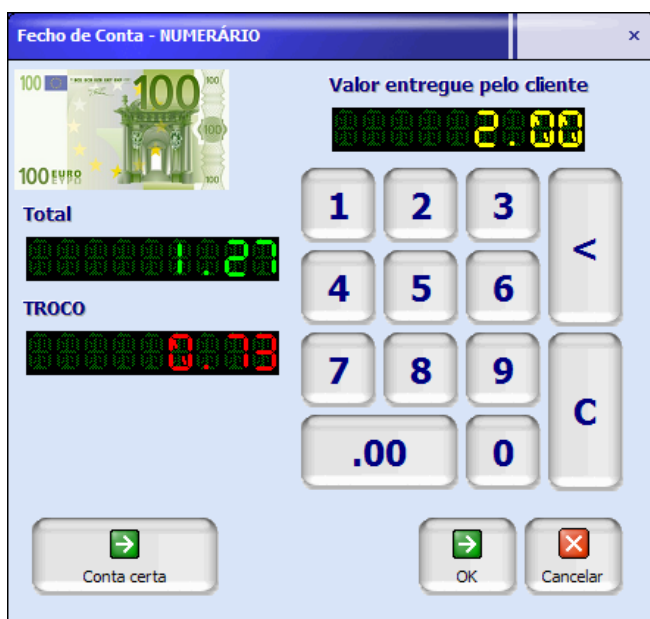

Pedir login no movimento – Opção que activa o pedido do próximo empregado a efectuar o pagamento de uma conta. Esta funcionalidade activa a escolha do empregado após cada venda.

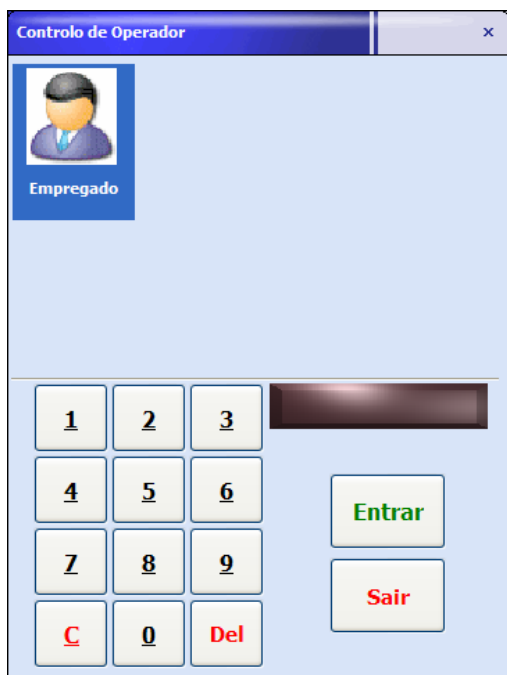

Temporizador de Inactividade – Esta opção permite que se o empregado não estiver a mexer no Ponto de Venda, dentro do tempo nesta opção seleccionado, o sistema pede o empregado a facturar.



Indicar vendedor nos talões – Esta opção escreve o nome do empregado que realizou a venda no documento.

TOTAL DO DOCUMENTO:	1,27

Vendido por: Empregado	
Pago em Numerario	
Valor entregue:	2,00
Troco:	0,73

Processado por computador	
Nao serve como factura	

Documento por defeito – Opção que activa o documento a ser impresso. Se por exemplo o utilizador nesta opção escolher “Ticket com Emissão”, o software após emitir um documento fica com esta opção sempre activa no Ponto de Venda. Se o empregado ao realizar a venda, escolher no Ponto de Venda uma venda a dinheiro, depois de processada, fica activado novamente “Ticket com Emissão”.

Utilizar Fotos no Frontoffice – Opção permite desactivar a visualização das fotos no Ponto de Venda.

Login no Frontoffice – Permite escolher qual o tipo de entrada no ponto de venda do empregado. Por exemplo, o empregado poderá aceder ao ponto de venda, clicando no seu nome e inserindo a palavra passe manualmente. O empregado pode ainda dar entrada no sistema, passando um cartão com código de barras, ou por último com um cartão de banda magnética, sendo necessário o utilizador ter um leitor de banda magnética.

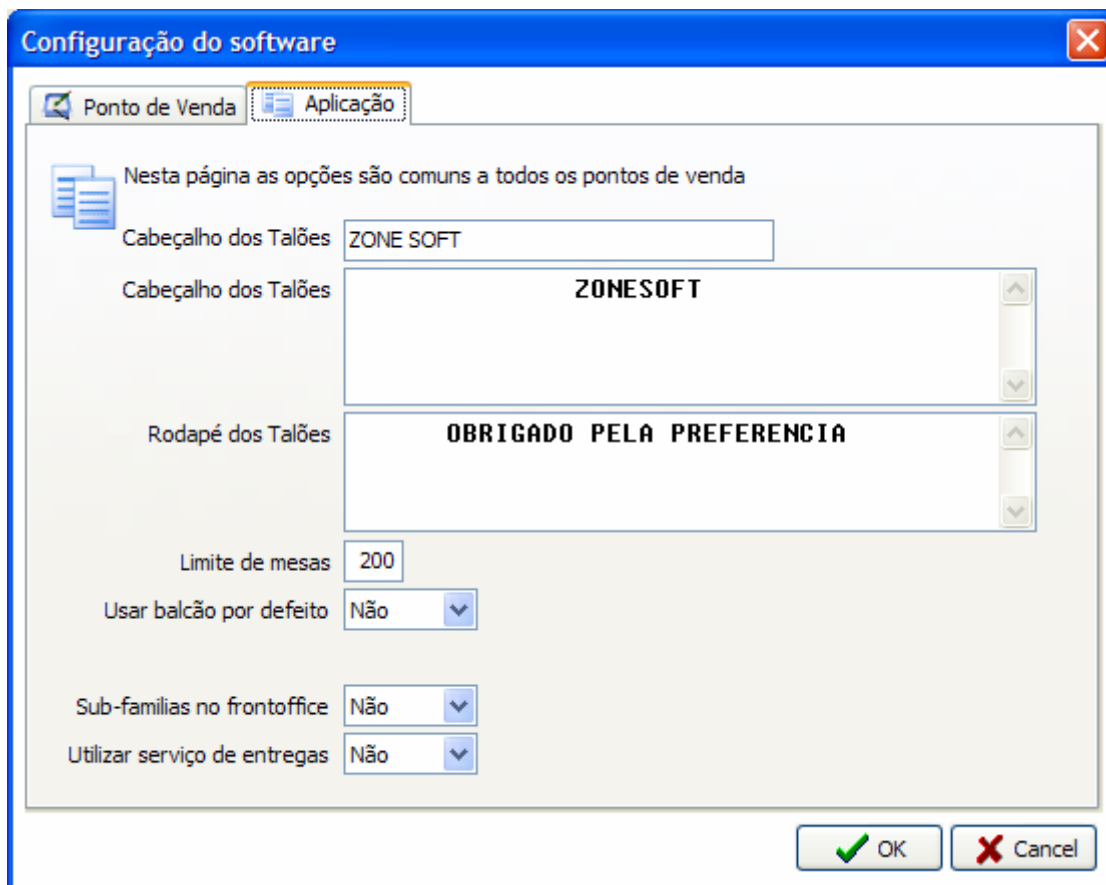

Título nos documentos – Esta opção realça o nome da empresa no documento de venda.

Cabeçalho dos talões – Nesta opção, o utilizador deverá inserir todos os dados legais da empresa, sendo esta informação imprimida nos documentos de venda.

```

                ZONE SOFT, LDA
            CONTR. 507359690

-----
15-08-2005          TICKET N:      12
15:33:06
BALCAO
-----

```

Rodapé dos talões – Nesta opção, o utilizador poderá inserir informação complementar que será imprimido nos documentos de venda.

```

                Processado por computador
                Nao serve como factura

Obrigado Pela Preferencia
-----
Licenciado a: Zone Soft, Lda
Contribuinte : 507359690
ZSRest - Zone Soft

```

Limite de mesas – Nesta opção, o utilizador poderá inserir o número de mesas a serem utilizadas no ponto de venda, sendo apenas o número neste campo inserido a ser visualizado no ponto de venda.

Usar balcão por defeito – Nesta opção, o utilizador poderá indicar se ao entrar no ponto de venda, o mesmo será por defeito na parte das mesas, se automaticamente no balcão.

Sub-famílias no frontoffice – Por vezes o utilizador poderá ter alguma dificuldade em gerir muitos produtos apenas para uma família. Esta opção sub divide os produtos relacionados com uma família em mais sub famílias, como mostra a figura seguinte.

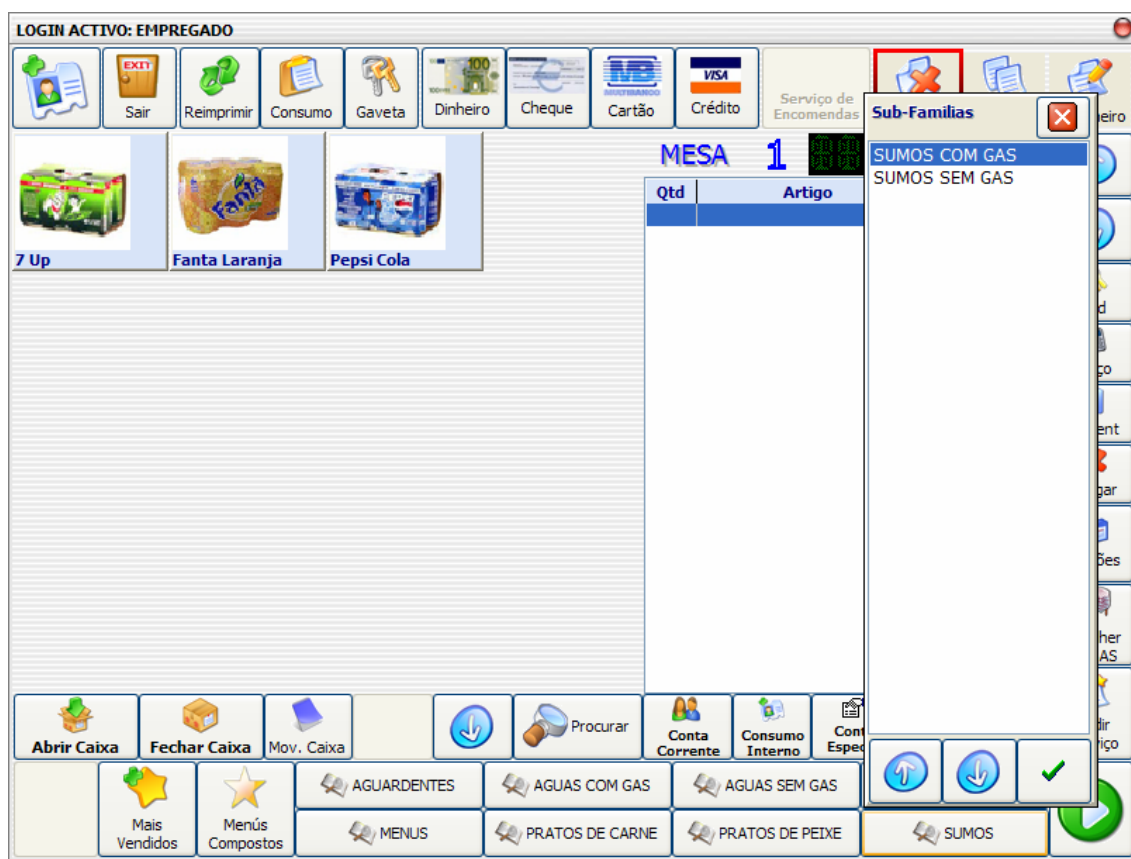

Para esta opção funcionar, o utilizador terá de criar sub famílias no software. Seguidamente terá de relacionar na ficha do produto, qual a família e sub família que relaciona o produto. Ao realizar a venda, e clicando na família, se as subfamílias estiverem activas, automaticamente visualizará a sub famílias agregadas à família. Basta escolher a sub família, e automaticamente o utilizador visualizará apenas os produtos agregados a essa família e subfamília.

Utilizar serviços de entregas – Nesta opção, o utilizador poderá indicar se ao entrar no ponto de venda é activada a opção para utilizar o serviço de entregas.